



■ CAÑOS

De acero con revestimiento epoxi de 3/4" para gas tira 6.4 mt.....U	24.990,05
Caño corrugado de 25 mm x 50 metros.....U	49,00

■ CARPINTERIA

Ventana de aluminio, 120 x 100 cm.....U	499,00
Puerta de aluminio, 216 x 88 cm.....U	1.299,00

■ CHAPAS

Chapa plástica ondulada translúcida Atco de 244 x 110 cm.....U	89,90
--	-------

■ FIELTROS Y TECHADOS

Membrana asfáltica con film de aluminio de 3mm.....U	149,25
--	--------

■ MAQUINAS Y EQUIPOS

Hormigonera 150 litros con motor monofásico 220V.....U	1.099,00
--	----------

■ PINTURAS

Latex para interior Sherwin Williams, 3,2 litros.....U	109,00
Impermeable para paredes, 18 Kilos. Vadeprem.....U	189,00

■ PISOS

Cerámica 3,5 x 45 cm Elliane Victoria Alpe.....M2	27,90
---	-------

■ SANITARIOS

Juego para cocina, apto mesada, C31 Fit Slim 1887L.....U	299,00
Inodoro corto blanco con mochila, 3 a 6 litros, Deca.....U	159,00
Lavatorio en cristal, modelo natural, 50 cm.....U	379,00
Pileta doble bacha, acero inox. 78 x 39 cm.....U	279,00
Bañera acrílica con hidromasaje, blanca, de 150 x 80 cm, Lamu.....U	1.299,00

■ TANQUES

Tanque antibacteriana a reja de 50 litros con filtro y flotante.....U	499,00
---	--------

■ TEJAS

Teja romana.....U	1,18
-------------------	------

LINEA H20

Hasta 300 m2 de planta

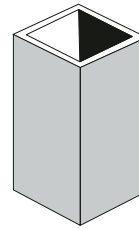

H20

Int.: 20 x 20 cm
Ext.: 24 x 24 cm
Alt.: 50 cm

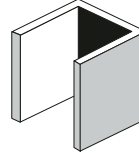

H20 A

Int.: 20 x 20 cm
Ext.: 24 x 24 cm
Alt.: 25 cm
Inyección

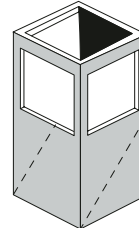

H20 C

Int.: 20 x 20 cm
Ext.: 24 x 24 cm
Alt.: 50 cm
Toma y desvío

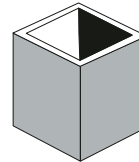

H20 S

Int.: 20 x 20 cm
Ext.: 24 x 24 cm
Alt.: 25 cm

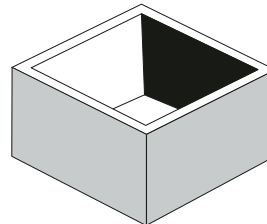

H40

Int.: 40 x 40 cm
Ext.: 46 x 46 cm
Alt.: 25 cm

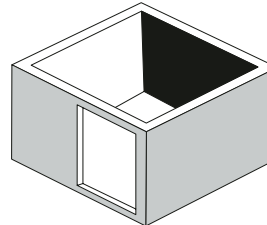

H40 A

Int.: 40 x 40 cm
Ext.: 46 x 46 cm
Alt.: 25 cm

CONDUCTOS PARA HUMO

COD.	DESCRIP.	MEDIDAS	PESO
HCH20	H20	20x20x50	21 kg
HCH20A	H20 A	20x20x25	10 kg
HCH20C	H20 C	20x20x50	27,5 kg
HCH20S	H20 S	20x20x25	13 kg
HCH40	H40	40x40x25	23 kg
HCH40A	H40 A	40x40x25	19 kg

Online COSTOS

Los suscriptores y avisadores de la revista tienen el beneficio de acceder vía internet a un sistema mediante el cual pueden presupear utilizando nuestra base de datos de Costos.

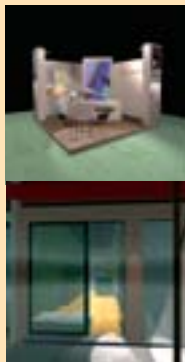

RUBROS	Subtotal
1. Trabajos preparatorios	\$ 0,00
2. Movimiento de suelos	\$ 0,00
3. Estructuras resistente	\$ 0,00
4. Mampostería	\$ 0,00



costos@revistavivienda.com.ar
www.revistavivienda.com.ar